УТВЕРЖДАЮ
Директор АУ "Нефтеюганский политехнический колледж"
М.В. Гребенец
от 31.08.2023г № 01-01-06/445

ДОКУМЕНТ ПОДПИСАН ЭЛЕКТРОННОЙ ПОДПИСЬЮ
Сертификат: 3C1B 4DA7 00E4 AF49 A8A8 2B65 4739 1D87 D7
Владелец: Гребенец Максим Витальевич
Действителен с 14.04.2023 по 14.07.2024

Календарный учебный график на 2023-2026 г.г.

программы подготовки специалистов среднего
по специальности среднего профессионального образования 21.02.01 Разработка и эксплуатация нефтяных и газовых месторождений ФП "Профессионалитет"
Квалификация: Техник-технолог
на базе основного общего образования
Форма обучения - очная. Профиль получаемого среднего профессионального образования - технический

№ п\п	Код по перечню	Специальность\профессия	№ группы	Срок обучения	Обязательная нагрузка (часов) Всего	Теоретическое обучение	Учебная практика	Производственная практика
1	21.02.01	Разработка и эксплуатация нефтяных и газовых месторождений	РЭ 3.23	3 года 10 мес	2115	1971	144	
1	21.02.01	Разработка и эксплуатация нефтяных и газовых месторождений	РЭ 3.23	3 года 10 месяцев	1816	1296	288	232
1	21.02.01	Разработка и эксплуатация нефтяных и газовых месторождений	РЭ 3.23	3 года 10 месяцев	567	351	72	144

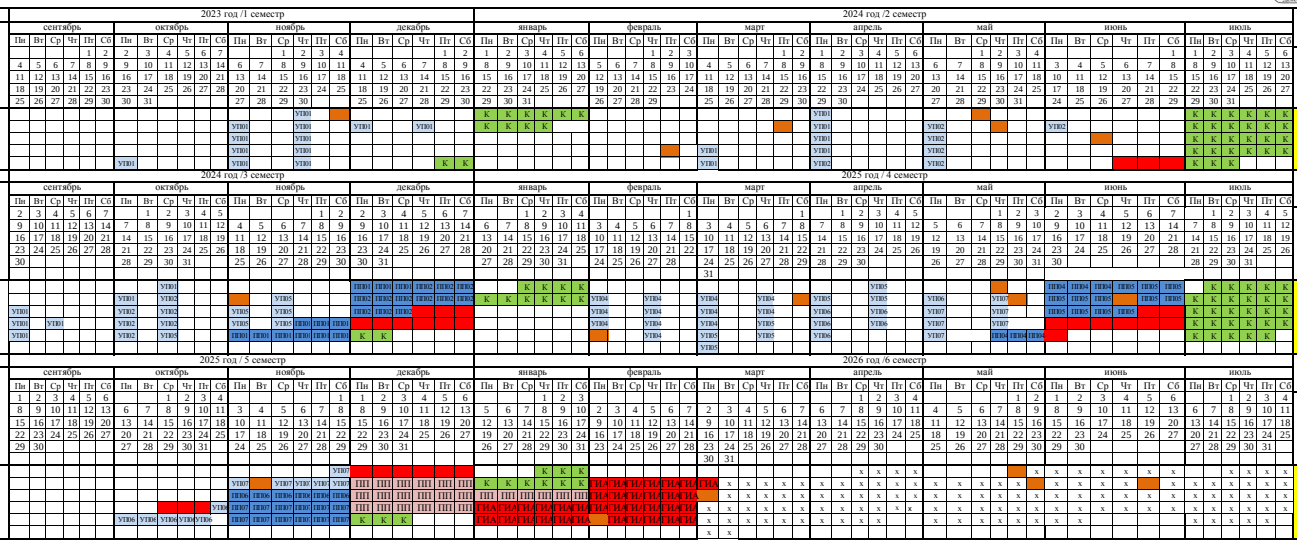

Теоретическое обучение
УП Учебная практика на предприятии
ПП Производственная практика
ПП Преддипломная практика
ГИА Государственная итоговая аттестация
Э Экзамены квалификационные
К Каникулы
Праздничные дни
Промежуточная аттестация
КДА Комплексный дифференцированный зачет
ДЗ Дифференцированный зачет
З Зачет

ИСПОЛНИТЕЛЬ
Заместитель директора по УМР Котова М.Н.